



つながり福幸メッセ2021

「コロナ禍を生きる、支える」

みんなのエール

エピソード募集

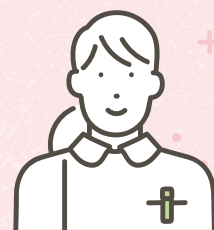
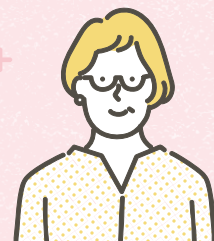

福祉従事者や福祉に関わる皆さんの「コロナ禍で心の支えになった出来事」や「コロナ禍の中での心温まるエピソード」を募集します。集まったエピソードは、みんなのエールとして、県民の皆さんと共有します。

応募締切
2021年
9月24日(金)
必着

ささやかな場面や
何気ないひとことが、
光になってくれることが
あると思います。
共有させていただいたら
嬉しいですよ。



宮下奈都

作家/福井市生まれ。2016年、『羊と銅の森』で本屋大賞を受賞。ほかに『スコレNo.4』『よろこびの歌』『誰かが足りない』など。最新刊は『ワンさぶ子の怠惰な冒険』。

©Yoshika Horita

奥西栄介

福井県立大学
看護福祉学部
社会福祉学科 教授

講評委員(順不同、敬称略)

宮田耕輔

株式会社
ウララコミュニケーションズ
月刊ウララ編集長

福祉従事者の皆さんへ

・コロナ禍で利用者の生活や事業所内の雰囲気も大きく変わってしまったかもしれません。そんな日々でいろいろと安らぎを与えるちょっとした出来事や工夫、職員とのモチベーションや気持ちを高めた出来事などをお寄せください。(写真とコメントでもOK)

利用者・家族、地域の皆さんへ

・コロナ禍の利用者を守り、寄り添い続ける福祉の現場での出来事や福祉従事者への思いをお寄せください。
・地域での「つながり」を実感した出来事、心をつなげた出来事などをお寄せください。

募集対象: 福祉従事者(社会福祉施設や事業所の職員)や福祉の活動に関わる方(利用者・家族、福祉関係団体、地域福祉活動に関わる住民・ボランティア、学生)

募集内容: 福祉現場や活動で「コロナ禍の心の支えになった出来事」、「コロナ禍の中での心温まるエピソード」を募集します。(短文も可・600字以内)

応募方法: 郵送または電子メールによる(①応募票 ②作品 ③関連する写真・グッズ)

エピソードの活用方法: 応募エピソードは、講評委員による講評に加え、県内各所で移動型の展示会やオンライン作品集、ショートムービーにして、広く県民の皆さんにお届けします。

応募および問い合わせ先: 社会福祉法人 福井県社会福祉協議会 総務企画課 総務企画グループ
〒910-8516 福井市光陽2-3-22 県社会福祉センター内

TEL 0776-24-2339 FAX 0776-24-8941 E-mail fukushi@f-shakyo.or.jp HP <https://www.f-shakyo.or.jp>

応募サイトQRコード



主催/社会福祉法人 福井県社会福祉協議会

共催/福井県内市町社会福祉協議会、福井県社会福祉法人経営者協議会、福井県老人福祉施設協議会、福井県身体障害者(児)援護施設連絡協議会、福井県知的障害者福祉協会、福井県社会的養護施設協議会、福井県民間保育園連盟、福井県デイサービスセンター協議会、福井県地域包括・在宅介護支援センター協議会、福井県ホームヘルプサービス事業者協議会、福井県社会就労センター協議会、福井県民生委員児童委員協議会、福井県共同募金会

後援/福井県 協力/株式会社ウララコミュニケーションズ



応募要領

①応募票	・所定の応募票に必要事項を記入して添付する。※応募は1人1作品まで。
②作品	・応募作品は、タイトル(20字以内)とエピソード600字以内(短文でも可)とする。 ・作品中には、利用者の個人名や住所等、個人情報が掲載されないよう十分に留意する。 ・原稿用紙/wordデータ、縦書き/横書き等は問わない。 ・各事業者等の広報誌等に掲載されたものでも可だが、創作されたものでないこと。
③写真・グッズ (※任意)	・エピソードに関連する写真・グッズがあれば一緒に応募する。 ・写真等には、利用者の個人名や住所等、個人情報が掲載されないよう十分に留意する。 ・利用者等の写真については、必ず本人もしくはご家族の同意を得ること。 ・1作品につき、写真・グッズの添付はそれぞれ1点までとする。

※応募作品および添付物の返却はいたしません。

応募作品の編集・出版権を含むすべての著作権は主催者に帰属し、展示物や作品集にして二次使用する場合があります。

つなが^{ふっこう}福幸メッセ2021 エピソード応募票

※事務局記入欄

受付番号	
------	--

※締切日：令和3年9月24日(金)《必着》

応募者名 (必須) ※実名を記載のこと		作品公表時の 表記名	<input type="checkbox"/> 実名 <input type="checkbox"/> 匿名(ペンネーム：)
職業		所属名	
住所 (必須)	<input type="checkbox"/> 自宅 <input type="checkbox"/> 職場	〒	—
連絡先 (必須)	電話番号()	—	/ FAX()
	Eメール	@	
タイトル (必須)			
写真・グッズの 添付の有無	<input type="checkbox"/> 写真	<input type="checkbox"/> グッズ(品物名)
応募作品の二次 使用について(必須)	応募作品を作品集や県社協の広報誌、ホームページ等に掲載することについて		<input type="checkbox"/> 同意します